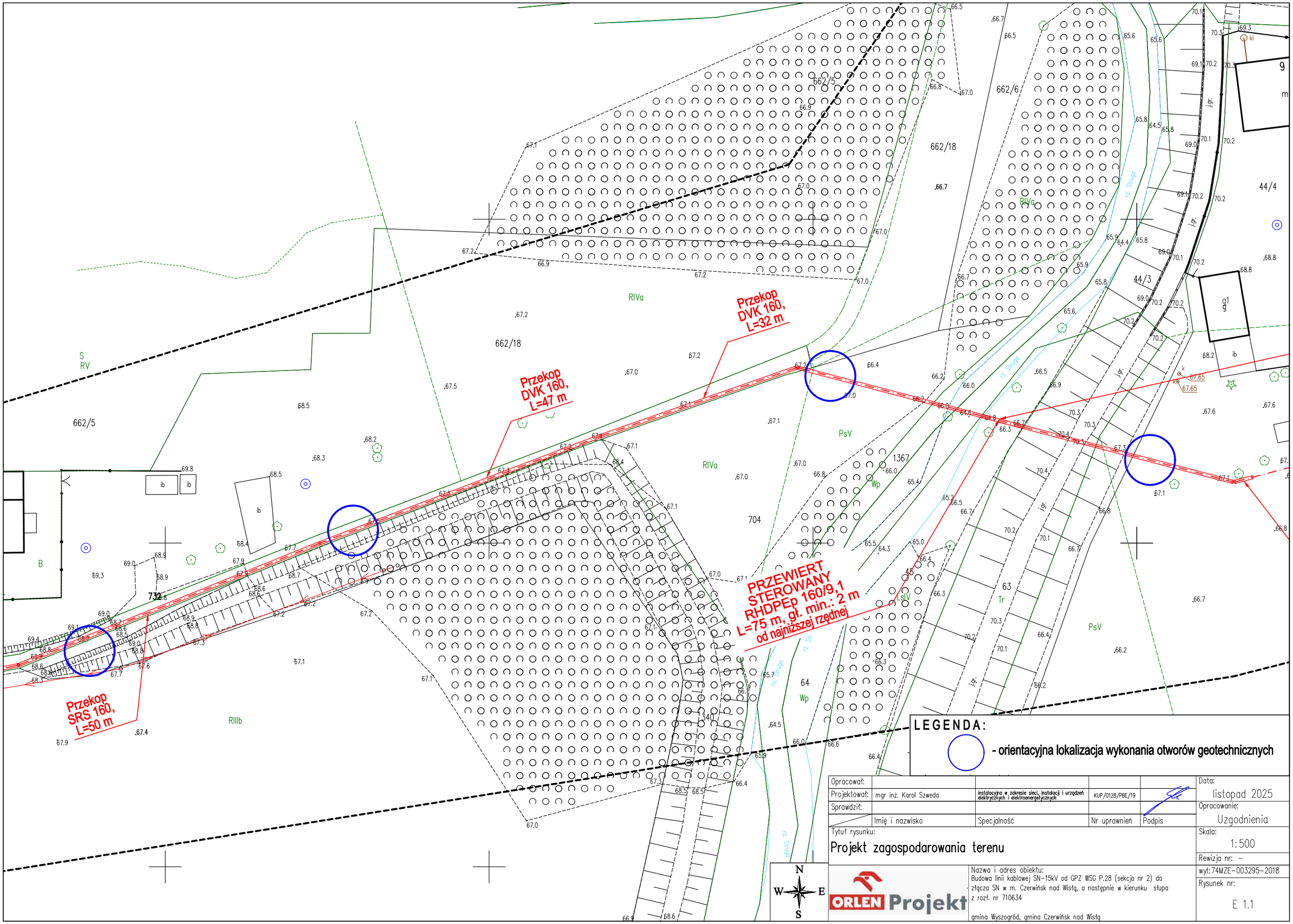

LEGENDA:

- orientacyjna lokalizacja wykonania otworów geotechnicznych

Opracował:					Data: listopad 2025
Projektował:	mgr inż. Karol Szweda	instalacyjna w zakresie sieci, instalacji i urządzeń elektrycznych i elektroenergetycznych	KUP/0128/PBE/19		Opracowanie: Uzgodnienia
Sprawdził:	Imię i nazwisko	Specjalność	Nr uprawnień	Podpis	
Tytuł rysunku: Projekt zagospodarowania terenu					Skala: 1:500
					Rewizja nr: –
ORLEN Projekt	Nazwa i adres obiektu: Budowa linii kablowej SN-15kV od GPZ WSG P.28 (sekcja nr 2) do złącza SN w m. Czerwińsk nad Wisłą, a następnie w kierunku słupa z rozł. nr 710634 gmina Wyszogród, gmina Czerwińsk nad Wisłą				wyt:74MZE-003295-2018
					Rysunek nr: E 1.1